



Zonenplan Siedlung  
**Mutation "Naturgefahren"**

Situationsplan 1 : 2500

Beispiel **Einwohnergemeindeversammlung**  
**7. Dezember 2021**

Beschluss des Gemeinderates: XXX  
Beschluss der Gemeindeversammlung: XXX  
Referendumfrist: XXX  
Urnenabstimmung: XXX  
Publikation der Planaufgabe im Amtsblatt Nr.: XXX  
Planaufgabe: XXX

Namens des Gemeinderates  
Die Präsidentin: Der Gemeindeverwalter:

Vom Regierungsrat des Kantons Basel-Landschaft genehmigt  
mit Beschluss Nr. vom  
Publikation des Regierungsratsbeschlusses  
im Amtsblatt Nr. vom

SR	Sterni + Ruggli Ingenieure + Raumplaner AG Ulterriedstrasse 38 Postfach 4415 Lausen 061 926 84 30	Datum	Projekt	Obj.	Gewerb.	Freigebe
		22.05.2019	EB	SK	EB	

Plan: S:\Physikal\Föllinsdorf\24043\_MAZUS\_GWR\_NGR\_KMP04\_Plan03\_GWR\_NGR\_20211102\_EGV\_24 Plankennzahl: 840 x 1040 mm  
GB-Grundlage: Geobasis des Kantons Basel-Landschaft (Bezug via geotop 17.05.2019) (L195) Ausdruck: 02.11.2021

- Verbindlicher Planinhalt**
- Gefahrenzone Überschwemmung, erhebliche Gefährdung
  - Gefahrenzone Überschwemmung, mittlere Gefährdung
  - Gefahrenzone Überschwemmung, geringe Gefährdung
  - Gefahrenzone Rutschung, mittlere Gefährdung
  - Gefahrenzone Rutschung, geringe Gefährdung

- Orientierender Planinhalt**
- Naturgefahrenbereich Überschwemmung, erhebliche Gefährdung (gemäss Perimeter der Naturgefahrenkarte Basel-Landschaft)
  - Naturgefahrenbereich Überschwemmung, mittlere Gefährdung (gemäss Perimeter der Naturgefahrenkarte Basel-Landschaft)
  - Naturgefahrenbereich Überschwemmung, geringe Gefährdung (gemäss Perimeter der Naturgefahrenkarte Basel-Landschaft)
  - Naturgefahrenbereich Rutschung, mittlere Gefährdung (gemäss Perimeter der Naturgefahrenkarte Basel-Landschaft)
  - Naturgefahrenbereich Rutschung, geringe Gefährdung (gemäss Perimeter der Naturgefahrenkarte Basel-Landschaft)
  - Kernzone
  - Geschützte Bausubstanz (kommunaler Ortsbildschutz)
  - Erhaltenswerte Bauvolumen
  - Wohn- und Wohn-/Geschäftszonen
  - Arbeitszonen
  - Zone für öffentliche Werke und Anlagen
  - Grünzone
  - Uferschutzzone
  - Perimeter Zonenplan Siedlung
  - Perimeter Teilbereich Dorkern

Situation

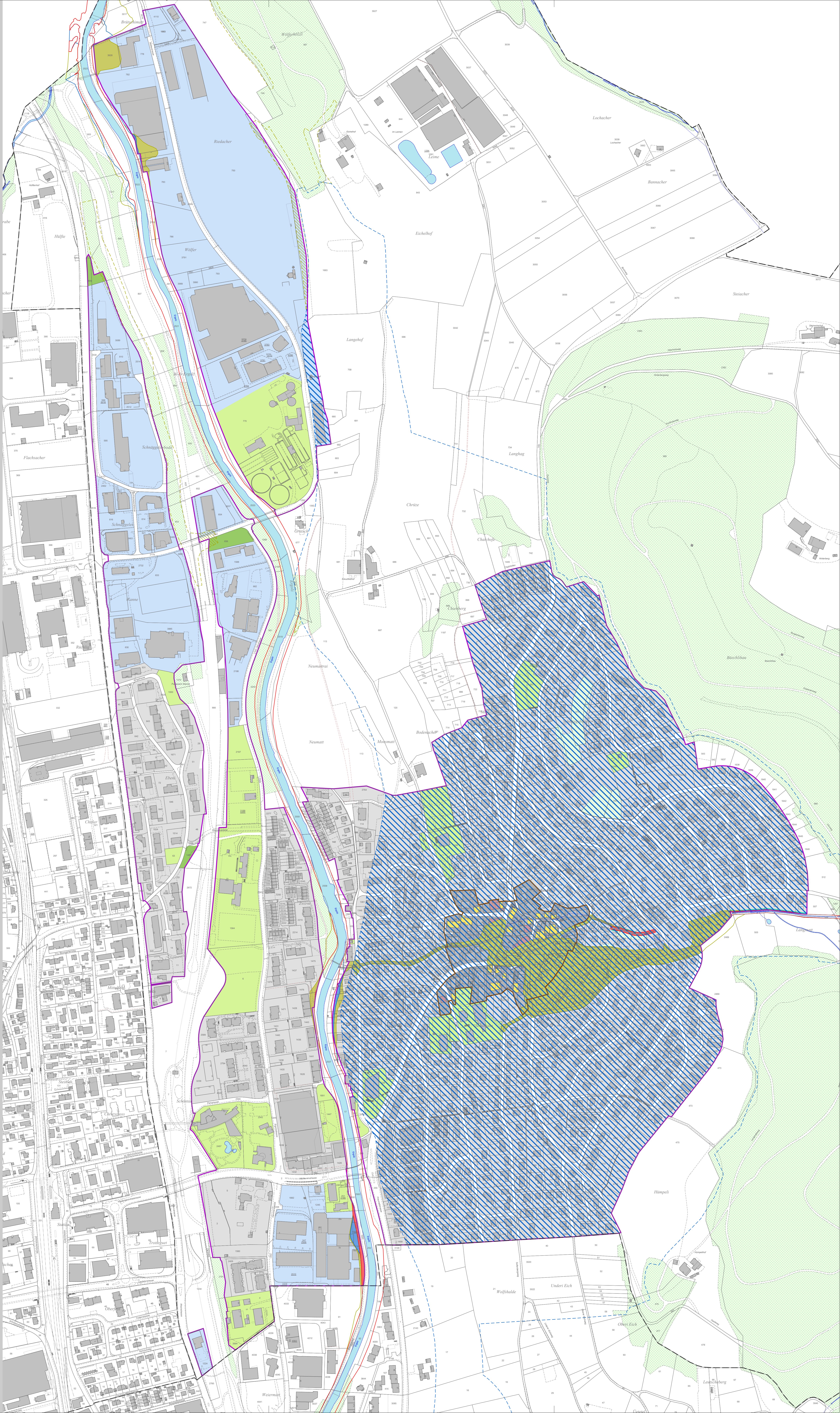

Legende